

# PREZENTARE SECTIE MEDICALA II

## 1. Prezentare (structura, laudatio, locatie/contact, program)

Sectia Medicina Interna II, aflata in locatia Tudor Vladimirescu a Spitalului Judetean de Urgenta Tg-Jiu, str. Tudor Vladimirescu nr.34, functioneaza cu 33 de paturi si deserveste solicitarile pentru internare a pacientilor cu afectiuni specifice. Aici se asigura consulturile in serviciul UPU, internarile de urgenta si internarile programate prin Ambulator, in vederea investigatiilor clinice si biologice in scop de diagnostic si tratament.

In cadrul sectiei se efectueaza toate manevrele terapeutice si diagnostic impuse de managementul complet al patologiei abordate (toracocenteza, paracenteza, ecografie abdominala, tomografii, investigatii radiologice, etc).

Personalul medical din sectia noastra asigura ingrijirile si tratamentul pacientilor (internari continue si internari de zi, inclusive zona tampon COVID-19), colaboreaza cu alte sectii din spital, asigurand in permanenta consulturile interdisciplinare. Asiguram pregatirea medicilor studenti si rezidenti, precum si elevii si studentii institutiilor de invatamant.

Pentru relatii suplimentare, numarul de interior al sectiei este 428. Apartinatorii pacientilor sunt asteptati pentru vizite zilnic intre orele 15:00-17:00, sambata, duminica si in sarbatorile legale intre orele 14:00-17:00.

**Fotografii sugestive (rezolutie min. 5MPx, aspect 16:9, format JPEG)**

## 2. Personal

Nr. Crt.	Nume si Prenume	Functie	Grad Profesional
1	Guta Natalia	Medic sef	Primar
2	Lunceanu Elvis Ionut	Medic	Specialist
3	Hristea David Virgil	Medic	Specialist
4	Murgasanu Violeta	Asistent sef	Principal
5	Brebu Mihaela	Asistent medical	Principal
6	Circiu Daniela Elena	Asistent medical	Principal
7	Marculescu Maria Ramona	Asistent medical	Principal
8	Neagoie Carmen	Asistent medical	Principal
9	Racoceanu Elena Ana	Asistent medical	Principal
10	Popescu Andreea Iuliana	Asistent medical	Principal
11	Gala Marilena	Infirmier	-
12	Huidu Elena	Infirmier	-
13	Popescu Maria Calina	Infirmier	-
14	Sarapatin Ileana	Infirmier	-
15	Becheru Diana	Infirmier	-
16	Todea Mioara	Ingrijitor curatenie	-
17	Bucur Gabriela	Ingrijitor curatenie	-
18	Corcoada Andreea-Madalina	Registrator medical	-

### 3. Medici

Nr. Crt.	Nume si Prenume	Specialitate	Grad Profesional	Competente
1	Guta Natalia	1.Medicina Interna 2.Gastroenterologie	1.Medic primar Medicina Interna  2.Medic specialist Gastroenterologie  3. Lector universitar	-Doctor in stiinte medicale -Master in managementul sanitar -Modul de Psihopedagogie -Competente ultrasonografie generala -Competente endoscopice digestive
2	Hristea Virgil	Medicina Interna	Medic specialist	-
3	Lunceanu Elvis Ionut	Medicina Interna	Medic specialist	-

### 4. Afectiuni ce pot fi diagnosticate/tratate

Nr. Crt.	Afectiune	Diagnosticata	Tratata
1	Pneumonii virale si bacteriene (depistare SARS COV 2 –Zona Tampon)	X	X
2	BPOC	X	X
3	Astm bronsic infecto-alergic	X	x
4	Insuficienta respiratorie acuta/ cronica	X	X
5	Fibroza pulmonara	X	X
6	Cord pulmonar cronic	X	X
7	Pleurzie	X	X
8	Bronhopneumonie	X	X
9	Ciroza hepatica si complicatiile acesteia	X	X
10	Insuficienta hepatica acuta/cronica	X	X
11	Encefalopatie hepatica	X	X
12	Hepatita cronica	X	X
13	Hepatosteatoza	X	X
14	Colica abdominala	X	X
15	Colecistita cronica	X	X
16	Pancreatita	X	X
17	Colon iritabil	X	X
18	Ulcer gastro-duodenal	X	X
19	Gastrita cronica	X	X
20	BRG-E	X	X
21	Hernie hiatala	X	X
22	Casexie si malnutritie protein-calorica	X	X
23	Colica renala	X	X
24	Pielonefrita acuta	X	X
25	Insuficienta renala acuta/cronica	X	X
26	Infectie urinara	X	X
27	Cistita acuta/cronica	X	X
28	Cardiomiopatia	X	X
29	HTA	X	X
30	Insuficienta cardiaca	X	X
31	Fibrilatie atriala	X	X
32	Cardiopatie ischemica cronica	X	X
33	Boala coronariana ischemica	X	X

34	Boala artrozica vertebro-periferica	X	X
35	ICCVB	X	X
36	Sindrom vertiginos	x	X
37	Poliartrita reumatoida	X	X
38	Spondiloza cervico-dorso-lombara	X	X
39	Reumatism articular acut	X	X
40	Guta	X	X
41	Intoxicatii voluntare si involuntare cu substante nocive	X	X

#### 5. Servicii Medicale, Tarife Decontate/Nedecontate CAS

Nr. Crt.	Servicii Medicale	Tarif pe caz rezolvat/zi spitalizare decontat CAS (lei)	Tarif pe caz rezolvat/zi spitalizare nedecontat CAS (lei)
1		1.500,00	2.500,00
2			

#### 6. Dotare

Nr. Crt.	Aparatura si Echipamente	Cantitate
1	EKG	1
2	ECOGRAF	1
3	DEFIBRILATOR	1
4	CONCENTRATOR OXIGEN CU 10L/MIN	6
5	DETECTOR GAZE (OXIGEN)	1
6	PULSOXIMETRU	8
7	SISTEM ALARMA SALOANE (SONOR+ VIZUAL)	1
8	TENSIOMETRU	5
9	TERMOMETRU	10
10	CANTAR PACIENTI	1
11	SISTEM OXIGENARE CU PRIZA RAPIDA (TIJA BARBOTOR)	8
12	ANSAMBLU CALCULATOR	3
13	IMPRIMANTA	2
14	IMPRIMANTA CU COPIATOR	1
15	CITITOR CARDURI CNAS	3

#### 7. Programe/Proiecte cercetare-dezvoltare



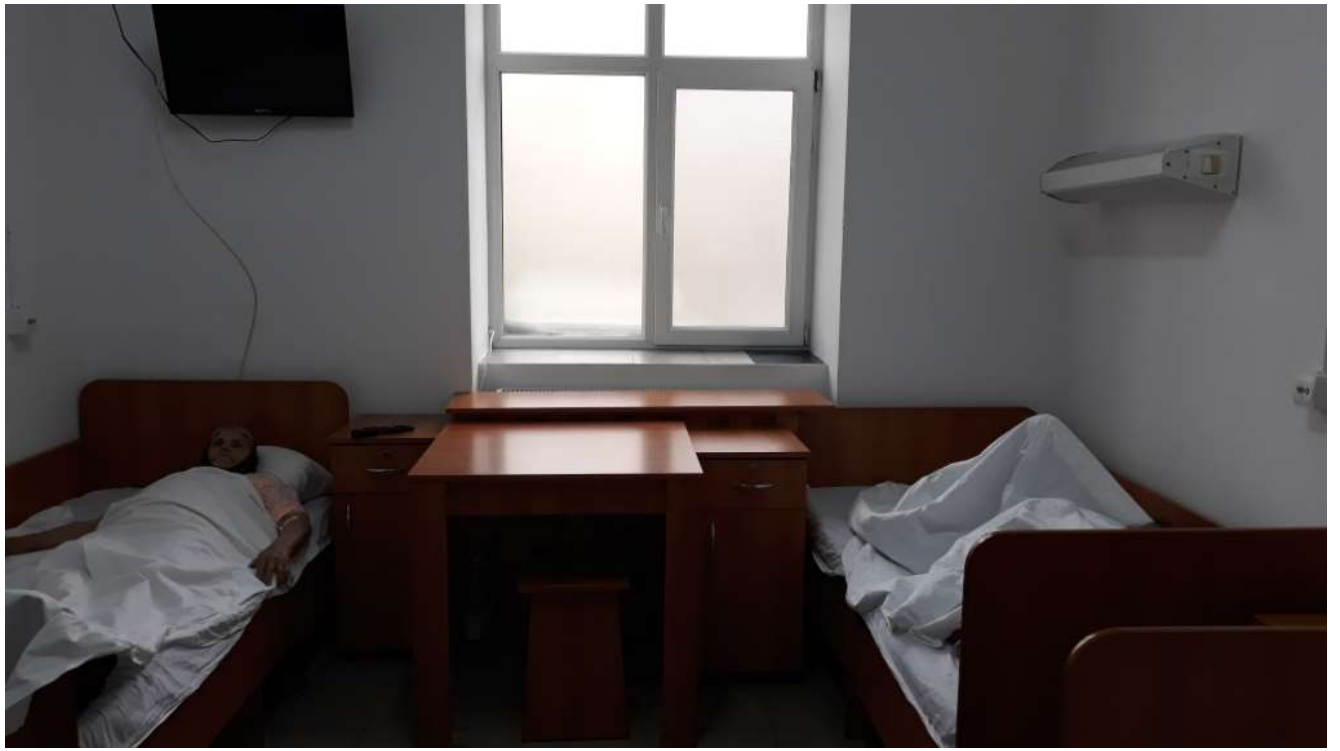



EZECUTE SAUZI PENTRU  
FATZELI CHENGETT  
A INTRAREA SI IESIREA DIN  
SALTEI  
DIA SI ENICA A MARION  
TAAPE DE BELORE

BOTOSEI FOLOSITI  
↓



BOTOSEI DE UNICA  
FOLOSINTA









