

ANMCSunitate afiliată în
PROCES DE ACREDITARE

pentru ciclul II de acreditare

**CONSILIUL JUDEȚEAN GORJ**
Spitalul Județean de Urgență Târgu Jiu
Str. Progresului, nr.18, Cod: 210218
Tel. 0253/210432
Fax 0253/210432
E-mail: office@spitalgorj.ro

Nr.

înregistrare... 38962 ...Data... 17.11.2023

INVITAȚIE DE PARTICIPARE

Spitalul Județean de Urgență Tg-Jiu, organizează în data de 23.11.2023, ora 11.00 selecție de oferte în vederea achiziționării serviciilor de asigurare CASCO a următoarelor ambulanțe SMURD:

- 1 ambulanță tip M1 marca Volkswagen tipul 7JO/DLT041/TRANSPORTER, capacitate cilindrică 1968 cm³
- 1 ambulanță tip ATPVM marca Mercedes – Benz tipul 906BA50/DLY064-02/SPRINTER, capacitate cilindrică 2987 cm³
- 1 ambulanță tip M1 marca Volkswagen tipul 7JO/DLT041/TRANSPORTER, capacitate cilindrică 1968 cm³
- 1 ambulanță tip M1 marca Volkswagen tipul 7JO/DLT041/TRANSPORTER, capacitate cilindrică 1968 cm³

Asigurările vor acoperi și echipamentele medicale și persoanele aflate în ambulanță (echipajul).
Atașăm alăturat documentele din care rezultă valoarea ambulanței.

Modalitatea de atribuire este achiziția directă conform prevederilor art.7 alin.5 din Legea 98/2016 cu modificările și completările ulterioare și art.43 alin.2 din HGR 395/2016 cu modificările și completările ulterioare.

Informații suplimentare se pot obține la nr. de telefon 0737868267 – asistent șef UPU Vintilescu Gheorghe.

Valabilitatea poliței de asigurare va fi 12 luni.

Nu se admit oferte parțiale/alternative.

Criteriul de atribuire al contractului este prețul cel mai scăzut.

Ofertele financiare se vor depune la secretariatul unității, la nr. de fax 0253210432 sau pe adresa de mail aprovizionare@spitalgorj.ro, până la data de 23.11.2023 ora 10.00.

Valabilitatea ofertelor: 60 zile de la data limită de postare a ofertelor. Orice ofertă cu o perioadă de valabilitate mai mică de 60 zile va fi automat respinsă.

Plata se va face prin ordin de plată în contul pe care ofertantul declarat câștigător prin aplicarea criteriului de atribuire, trebuie să-l aibă deschis la Trezoreria statului.

Nu vor fi luate în considerare ofertele primite după data limită.

Conform art.138 alin.2 din HG 395/2016, în situația în care se prezintă două sau mai multe oferte care conțin același preț, autoritatea contractantă va solicita ofertanților clasati pe primul loc și care au prețuri egale o nouă propunere financiară, caz în care achiziția se va efectua de la ofertantul a cărui nouă propunere financiară are prețul cel mai scăzut.

Organismul competent pentru căile de atac: conform Legii 554/2004 contenciosului administrativ.

MANAGER,
Ec. Vienescu Dumitru



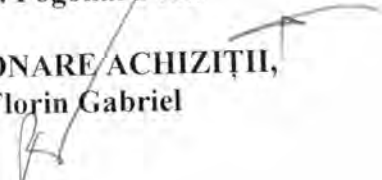

DIRECTOR FIN.CONTABIL,
Ec. Pogonaru Ion

SERV.APROVIZIONARE/ACHIZIȚII,
Ec.Brîncuș Florin Gabriel



CARTEA DE IDENTITATE A VEHICULULUI

5. Numărul de înmatriculare		Inspectoratul de poliție al	
Deținător		Data înmatriculării	
Data mașinii (Nr. de înm. în Reg. Com.)		Scantiana și stampila	
Adresa			
6. Numărul de înmatriculare		Inspectoratul de poliție al	
Deținător		Data înmatriculării	
Data mașinii (Nr. de înm. în Reg. Com.)		Scantiana și stampila	
Adresa			
<p>Autovehiculul este sub contract de comodat nr.: 5409/04.06.2015 pana la data: 04.06.2020</p> 			
RAZBURI (Alte. serv. public și sal. simpozii)			
1	2	3	4

1. Numărul de înmatriculare		Inspectoratul de poliție al	
Deținător		Data înmatriculării	
Data mașinii (Nr. de înm. în Reg. Com.)		Scantiana și stampila	
Adresa			
2. Numărul de înmatriculare		Inspectoratul de poliție al	
Deținător		Data înmatriculării	
Data mașinii (Nr. de înm. în Reg. Com.)		Scantiana și stampila	
Adresa			
<p>MAI 40650</p> <p>MINISTERUL AFACERILOR INTERNE</p> <p>BUCUREȘTI</p> 			
4. Numărul de înmatriculare			
Deținător			
Data mașinii (Nr. de înm. în Reg. Com.)		Data înmatriculării	
Adresa		Scantiana și stampila	
Inspectoratul de poliție al			
Data înmatriculării			
Data mașinii (Nr. de înm. în Reg. Com.)		Scantiana și stampila	
Adresa			
Inspectoratul de poliție al			
Data înmatriculării			
Data mașinii (Nr. de înm. în Reg. Com.)		Scantiana și stampila	
Adresa			

Form. 42/2004/01/05



DE SPREMI

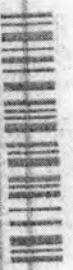

1	ADOPTEVICIOL SPECIAL NEG	1	
2	SG99 ALTE ACTIVITATI	2	
3	MERCEDES-BENZ	3	
4	9068A50/D1Y64-02/SPRINTER	4	
5	SMH931511PG4RG/2014	5	
6	WDB906153EN600949	6	
7	3870	7	
8	1130	8	
9	2000	9	
10	6235	10	
11	2300	11	
12	140/3800	12	
13	442.886	13	
14	2987	14	
15	MOTORINA	15	
16	205/75R16C	16	
17	110/108R	17	
18	205/75R16C	18	
19	110/108R	19	
20	90	20	
21	100	21	
22	ROSU	22	

MASA MAX. PT. ANS. DE VEH. (KG): 7000
 Paltus de particule
 CONFIGURATIE POSIBILE LACURI:
 9+0, 3+4 LACURI PE TARGA
 AN MODEL: 2015
 ALTE ANVELOPE: 6PC16/85R16 115/112R
 ALTE SPECIALIZAREA: TIP ATYR
 C/0000836946/22-12-2014

Handwritten signature

K 4 5 8 9 1 9

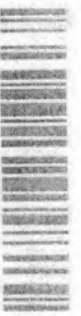

IMBOLDNARE PE TITEL PENTRU CIRCULATIE

Vehicle-ul avand abilitate prezentate in tabelul A corespunde
 tipului emblegat de Registrul Auto Roman conform exi-
 stentului de omologare nr. din

Producator
 (Reprezentant)

Semnatura si
 stampila

OMOLOGARE INDIVIDUALA PENTRU CIRCULATIE

Vehicle-ul avand datele prezentate in tabelul A corespunde
 regimului de utilizare prevazut in certificatul de clasificare
 public.

Nr. de inreg. 000836946 data 22-12-2014

Localitatea: CIUJ-NAPOCA

Registratorul R.A.R. CJ



Vehicle-ul avand datele prezentate in tabelul A corespunde
 regimului de utilizare prevazut in certificatul de clasificare
 public.

Nr. de inreg. data

Localitatea:

Registratorul R.A.R. B

Vehicle-ul avand datele prezentate in tabelul A corespunde
 regimului de utilizare prevazut in certificatul de clasificare
 public.

Nr. de inreg. data

Localitatea:

Registratorul R.A.R. ...

(C.2) MINISTERUL AERELILOR INTERNE

1	(A) Numar de Inregistrare	MAI	40650
2	(I) Data inregistrarii	15.09.2015	
3	(E) Numar de identificare	WDB906153JEN600949	
4	Seria cartii de identitare	K458919	
5	(4) Categoria	AUTOVEHICUL SPECIAL	
6	(D1) Marca	N26	
7	(D.2) Tipul Varianta	MERCEDES-BENZ	
		SPRINTER	
8	Masa [kg]		
	(G) Proprie	3870	
	(K.2) Totala max. autorizata	5000	
Seria si nr. certificatului		D 4650	

9	(S) Numar total de locuri	9
10	(B) Culoare	ROSU
11	(H) Anul fabricatiei	2014
12	Observatii	

Certificat eliberat de

DIRECTIA GENERALA LOGISTICA
 DIRECTIA SUBORDINATA TEHNIC
 Serviciul de Inregistrare si Stamping
 Seria si nr. certificatului D 4650

Definitor

Nr. crt.	(C.3) Unitatea de fabricare/Localitatea	Semnatura personala si stampila
1	ISL (GAP) 75-306 04.06.2015	
Seria si nr. certificatului		D 4650

Titlu de particule
ALTE ANVELOPE 215/60 R17C 104T M+S
AMBUJANTA TIP B / 1 LOC PE TARGA
CJ090102574008-10-2019

VEHICUL SFARSIT DE SERIE IN MATRICULAREA INTR-UN
STAT UE TREBUIE EFECTUATA PANA CEL MAI TARZIU
LA DATA DE :28.02.2021
CJ090102574008-10-2019

INLOCUIESTE CIV N-749679



A. Registration number; C.2. Owner of the vehicle; 1. Registration competent authority; 1. Data of the registration to which this certificate refers; 0.1. Make; 0.2. Type/Variant/Version; D.3. Commercial description; E. Vehicle identification number; 2. Year of production; 3. Vehicle category; 3. National category of use; 4. Class (only for M2, M3 vehicles); 5. Bodywork; 6. Type-approval number; 6. Number in the national register of vehicles; L. Number of axles; F.1. Maximum technically permissible axle mass, except for motorcycles; 7. Technically permissible maximum mass of the combination; N.1. N.5. Distribution of the technically permissible maximum laden mass among the axles; G. Mass in running order; 8. Axle mass; 0.1-0.2. Technically permissible maximum laden mass of the trailer (maximum); 9. Technically permissible maximum static vertical mass at the coupling point; 10. Length; 11. Width; 12. Height; 13. Axle spacing; 14. Engine code; P.1. Engine category; P.2. Power; P.3. Type of fuel or power source; P.4. Engine mark/sport; P.5. Engine identification number; 15. Propulsion; 16. Specific motor power; V6. Indication of the environmental category of EC type-approval; 17. National emission class; R. Color of the vehicle; S.1. Number of seats; 20.3. Driver's seat; S.2. Number of seats (excluding the driver's seat); U.1. Seating/standing; U.2. Engine; 20.3. Driver's seat; U.3. Seating/standing; V.1. E.O. 6. Power take-off; W. Fuel tank capacity; 21. Mass (empty weight); 22. Gross weight; 23. Gross weight (including); W. Fuel tank capacity; 21. Mass (empty weight); 22. Gross weight; 23. Gross weight (including);



CARTE DE IDENTITATE A VEHICULULUI
Vehicle Identity Card

A. Numar de inmatriculare:

MAI 50653

C.2. Proprietar:

I.S.U.J. - Gorf

Data nașteri
(Nr. de firm. la Reg. Com.):

Adresa:
BUCUREȘTI

1. Autoritate competentă care efectuează înmatricularea:

I. Data înmatriculării:

Semnătura și ștampila:



A. Număr de înmatriculare:

C.2. Proprietar:

Data nașteri
(Nr. de firm. la Reg. Com.):

Adresa:

1. Autoritate competentă care efectuează înmatricularea:

I. Data înmatriculării:

Semnătura și ștampila:

A. Număr de înmatriculare:

C.2. Proprietar:

Data nașteri
(Nr. de firm. la Reg. Com.):

Adresa:

1. Autoritate competentă care efectuează înmatricularea:

I. Data înmatriculării:

Semnătura și ștampila:

A. Număr de înmatriculare:

C.2. Proprietar:

Data nașteri
(Nr. de firm. la Reg. Com.):

Adresa:

1. Autoritate competentă care efectuează înmatricularea:

I. Data înmatriculării:

Semnătura și ștampila:

GR

6 0 5 5



N 6 0 5 5 8 0



DATE IDENTIFICARE VEHICUL

D.1 Marca: VOLKSWAGEN
 D.2 Tip: 710
 Varianta: DLT041
 Versiune:
 D.3 Denumire comercială: TRANSPORTIER
 E. Număr de identificare: WV1ZZZ7HZKH131447
 2. An fabricație: 2019
 J. Categorie: M1
 3. Categorie de folosință: AUTOVEHICUL SPECIAL M1
 4. Clasă (numai pentru M2, M3): SC AMBULANTA
 5. Caroserie:
 K. Număr omologare de tip: S3122D1311PB8E6
 6. Număr național de registru:

DATE CONSTRUCTIVE VEHICUL

L. Număr axe: 2
 F.1. Masă maximă tehnic admisibilă, cu excepția motocicletelor (kg): 3200
 7. Masă maximă tehnic admisibilă a ansamblului de vehicule (kg):
 N.1. Masă maximă tehnic admisibilă a axei 1 (kg): 1770
 N.2. Masă maximă tehnic admisibilă a axei 2 (kg): 1720
 N.3. Masă maximă tehnic admisibilă a axei 3 (kg):
 N.4. Masă maximă tehnic admisibilă a axei 4 (kg):
 N.5. Masă maximă tehnic admisibilă a axei 5 (kg):
 G. Masă în ordine de mers (kg): 2850
 8. Masă reală (kg):
 O.1. Masă maximă remorcabilă cu dispozitiv de frânare (kg):
 O.2. Masă maximă remorcabilă fără dispozitiv de frânare (kg):
 9. Masă maximă tehnic admisibilă în punctul de cuplare (kg):
 10. Lungime (mm): 5304
 11. Lățime (mm): 1904
 12. Înălțime (mm): 2600
 13. Distanță între axe (mm): 3400

DATE CONSTRUCTIVE VEHICUL (continuare)

14. Cod motor: CXE
 P.1. Capacitate cilindrică (cm³): 1968
 P.2. Putere (kW): 150
 P.3. Tip combustibil sau sursă de energie: MOTORINA
 P.4. Turajle nominale (min⁻¹): 4000
 P.5. Serie motor: 097526
 15. Sistem de propulsie: MAI
 16. Putere motor electric (kW):
 V.9. Normă de poluare CE: Euro 6; 715/2007*2015/45 Y
 17. Cod național de emisii: E6
 R. Culoare: ROSU
 S.1. Număr focuri, inclusiv local configurațional: auto: 5
 S.2. Număr locuri în picioare: 1
 T. Viteză maximă (km/h): 185
 U.1. Nivel sonor în staționare [dB(A)]: 73
 U.2. Turajle motor (min⁻¹): 2375
 U.3. Nivel sonor în mers [dB(A)]: 73
 O. Raport putere/masă (kW/kg) (numai pentru motocicletele):
 V.7. CO₂: 183 (g/km)
 18. Tracțiune: INTEGRALA
 19.1. Anvelope/jante axe față: 215/60R17C 109T/7JX17
 19.2. Anvelope/jante axe spate: 215/60R17C 109T/7JX17
 20.1. Suspensie axe față: MECANICA
 20.2. Suspensie axe spate: MECANICA
 W. Capacitate rezervor (l): 70
 21. Reprezentanța RAR: CJ101025740
 Data elaborării: 08.10.2019

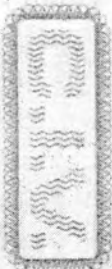
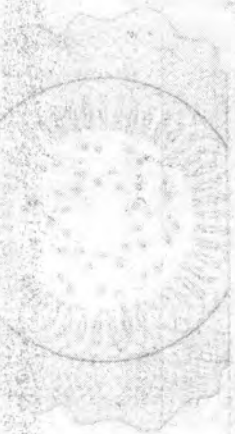

INSPECȚII TEHNICE
PERIODICE

Data următoarei inspecții tehnice	Stația și numărul din registru	Semnătura și ștampila

INSPECȚII TEHNICE
PERIODICE

Data următoarei inspecții tehnice	Stația și numărul din registru	Semnătura și ștampila

UNIUNEA EUROPEANĂ
EUROPEAN UNION



ROMANIA



Ministerul Afacerilor Interne
Ministry of Internal Affairs

CERTIFICAT DE ÎNREGISTRARE
REGISTRATION CERTIFICATE

RO

(C.2) MINISTERUL AFACERILOR INTERNE

1	(A) Număr de înregistrare	MAI 50653	
2	(I) Data înregistrării	28.10.2019	
3	(E) Număr de identificare	WV1ZZZ7HZKH131447	
4	Seria cărții de identitate	N605580	
5	(J) Categoria	AUTOVEHICUL SPECIAL M1	
6	(D.1) Marca	VOLKSWAGEN	
7	(D.2) Tipul	7J0/DLT041	
	Varianta	TRANSPORTER	
8	Masa [kg]	(G) Proprie	2850
		(F.2) Totală max. autorizată	3200
S.	și nr. certificatului	E 5653	

9	(S) Număr total de locuri	5
10	(R) Culoare	ROSU
11	(B) Anul fabricației	2019
12	Observații	
Certificat eliberat de DIRECTIA GENERALA LOGISTICA DIRECTIA ASIGURARE LOGISTICA INTEGRATA La data de <i>[Signature]</i> 28.10.2019 Semnatura și stampila		
Seria și nr. certificatului	E 5653	

Definitor

Nr. crt.	(C.3) Unitatea deținătoare/Localitatea	Semnatura șefului unității și stampila
Seria și nr. certificatului	E 5653	

DATE IDENTIFICARE VEICUL

D.1 Marca: VOLKSWAGEN
 D.2 Tip: 7J0
 Varianta: DL T041
 Versiune:
 D.3 Denumire comerciala: TRANSPORTER
 E. Numar de identificare: WV1ZZZ7HZKH131547
 2. An fabricatie: 2019
 1. Categorie: M1
 3. Categorie de folosinta: AUTOVEHICUL SPECIAL M1
 4. Clasa (numai pentru M2, M3):
 5. Caroserie: SC AMBULANTA
 K. Numar omologare de tip: S3122D1311P8E6
 6. Numar national de registru:

DATE CONSTRUCTIVE VEICUL

L. Numar axe: 2
 F.1. Masă maximă tehnic admisibilă, cu excepția motocicletelor (kg): 3200
 7. Masă maximă tehnic admisibilă a ansamblului de vehicul (kg):
 N.1 Masă maximă tehnic admisibilă a axei 1 (kg): 1710
 N.2 Masă maximă tehnic admisibilă a axei 2 (kg): 1720
 N.3 Masă maximă tehnic admisibilă a axei 3 (kg):
 N.4 Masă maximă tehnic admisibilă a axei 4 (kg):
 N.5 Masă maximă tehnic admisibilă a axei 5 (kg):
 G. Masă în ordine de mers (kg): 2850
 8. Masă reală (kg):
 O.1 Masă maximă remorcabila cu dispozitiv de frânare (kg):
 O.2 Masă maximă remorcabila fara dispozitiv de frânare (kg):
 9. Masă maximă tehnic admisibilă în punctul de cuplare (kg):
 10. Lungime (mm): 5304
 11. Lățime (mm): 1904
 12. Înălțime (mm): 2600
 13. Distanță între axe (mm): 3400

DATE CONSTRUCTIVE VEICUL (continuare)

14. Cod motor: CXE
 P.1. Capacitate cilindrică (cm³): 1968
 P.2. Putere (kW): 150
 P.3. Tip combustibil sau sursă de energie: MOTORINA
 P.4. Turație nominală (min⁻¹): 4000
 P.5. Serie motor: 097517
 15. Sistem de propulsie: MAI
 16. Putere motor electric (kW):
 V.9. Normă de poluare CE: Euro 6; 715/2007*2015/45 Y
 17. Cod național de emisie: E6
 R. Culoare: ROSU
 S.1. Numar locuri, inclusiv locuri conducatorului auto: 5
 S.2. Numar locuri în picioare: 1
 T. Viteză maximă (km/h): 185
 U.1. Nivel sonor în staționare (dB(A)): 73
 U.2. Turație motor (min⁻¹): 2375
 U.3. Nivel sonor în mers (dB(A)): 73
 Q. Raport putere/masă (kW/kg) (numai pentru motocicletele):
 V.7. CO₂: 183 (g/km)
 18. Tracțiune: INTEGRALA
 19.1. Anvelope/jante axe față: 215/60R17C 109T/7JX17
 19.2. Anvelope/jante axe spate: 215/60R17C 109T/7JX17
 20.1. Suspensie axe față: MECANICA
 20.2. Suspensie axe spate: MECANICA
 W. Capacitate rezervor (l): 70
 21. Reprezentanta RAR: CJ/01025742
 Data eliberării: 08.10.2019



**INSPECȚII TEHNICE
PERIODICE**

Data următoarei inspecții tehnice	Stația și numărul din registru	Semnătura și ștampila

**INSPECȚII TEHNICE
PERIODICE**

Data următoarei inspecții tehnice	Stația și numărul din registru	Semnătura și ștampila

UNIUNEA EUROPEANĂ
EUROPEAN UNION



ROMÂNIA



Ministerul Afacerilor Interne
Ministry of Internal Affairs

**CERTIFICAT DE ÎNREGISTRARE
REGISTRATION CERTIFICATE**

RO

(C.2) MINISTERUL AFACERILOR INTERNE

1	(A) Număr de gistrare	MAI 50654
2	(1) Data înregistrării	28.10.2019
3	(E) Număr de identificare	WV1ZZZ7HZKH131547
4	Seria cărții de identitate	N605581
5	(J) Categoria	AUTOVEHICUL SPECIAL MI
6	(D.1) Marca	VOI KSWAGEN
7	(D.2) Tipul Varianta	7J0:DLT041 TRANSPORTER
8	(G) Proprie	2850
	(F.2) Totală max. autorizată	3200
Seria și nr. certificatului E 5654		

9	(S) Număr total de locuri	5
10	(R) Culoare	ROSU
11	(B) Anul fabricației	2019
12	Observații	
Certificat eliberat de DIRECTIA GENERALA LOGISTICA DIRECTIA ASIGURARE LOGISTICA INTEGRATA		
La data de 28.10.2019 Semnătura și ștampila		
Seria și nr. certificatului E 5654		

Deținător

Nr. crt.	(C.3) Unitatea deținătoare/Localitatea	Semnătura șefului unității și ștampila
Seria și nr. certificatului E 5654		

DATE IDENTIFICARE VEHICUL

0.1 Marca: VOLKSWAGEN
 0.2 Tip: 710
 Varianta: DL1041
 Versiune:
 0.3 Denumire comercială: TRANSPORTER
 0.4 Număr de identificare: WV1ZZZ7H2KH130189
 2. An fabricație: 2019
 1. Categorie: M1
 3. Categorie de folosință: AUTOVEHICUL SPECIAL M1
 4. Clasă (numai pentru M2, M3):
 5. Caroserie: SC AMBULANTA
 K. Număr omologare de tip:
 E. Număr național de registru: S3122D1311PB8E6

DATE CONSTRUCTIVE VEHICUL

L. Număr axe: 2
 F.1. Masă maximă tehnic admisibilă, cu excepția motocicletelor (kg): 3200
 7. Masă maximă tehnic admisibilă a ansamblului de vehicule (kg):
 N.1. Masă maximă tehnic admisibilă a axei 1 (kg): 1710
 N.2. Masă maximă tehnic admisibilă a axei 2 (kg): 1720
 N.3. Masă maximă tehnic admisibilă a axei 3 (kg):
 N.4. Masă maximă tehnic admisibilă a axei 4 (kg):
 N.5. Masă maximă tehnic admisibilă a axei 5 (kg):
 G. Masă în ordine de mers (kg): 2850
 8. Masă reală (kg):
 O.1. Masă maximă remorcabila cu dispozitiv de frânare (kg):
 O.2. Masă maximă remorcabila fără dispozitiv de frânare (kg):
 9. Masă maximă tehnic admisibilă în punctul de cuplare (kg):
 10. Lungime (mm): 5304
 11. Lățime (mm): 1904
 12. Înălțime (mm): 2600
 13. Distanță între axe (mm): 3400

DATE CONSTRUCTIVE VEHICUL (continuare)

14. Cod motor: CXE
 P.1. Capacitate cilindrică (cm³): 1968
 P.2. Putere (kW): 150
 P.3. Tip combustibil sau sursa de energie: MOTORINA
 P.4. Turație nominală (min⁻¹): 4000
 P.5. Serie motor: 097486
 15. Sistem de propulsie: MAI
 16. Putere motor electric (kW):
 V.9. Normă de poluare CE: Euro 6; 715/2007*2015/45 Y
 17. Cod național de emisie: E6
 R. Culoare: ROSU
 S.1. Număr locuri, inclusiv locul conducătorului auto: 5
 S.2. Număr locuri în picioare: 1
 T. Viteză maximă (km/h): 185
 U.1. Nivel sonor în staționare [dB(A)]: 73
 U.2. Turație motor (min⁻¹): 2375
 U.3. Nivel sonor în mers [dB(A)]: 73
 Q. Raport putere/masă (kW/kg) (numai pentru motocicletele): 183 (g/km)
 V.7. CO₂:
 18. Tracțiune: INTEGRALA
 19.1. Anvelopelante axe față: 215/60R17C 109T/17JX17
 19.2. Anvelopelante axe spate: 215/60R17C 109T/17JX17
 20.1. Suspensie axe față: MECANICA
 20.2. Suspensie axe spate: MECANICA
 W. Capacitate rezervor (l): 70
 21. Reprezentantă P.A.R.: CJA1025729
 Data eliberării: 08.10.2019



INSPECTII TEHNICE
PERIODICE

Data următoarei inspecții tehnice	Stația și numărul din registru	Semnătura și ștampila

INSPECTII TEHNICE
PERIODICE

Data următoarei inspecții tehnice	Stația și numărul din registru	Semnătura și ștampila

UNIUNEA EUROPEANĂ
EUROPEAN UNION



ROMA

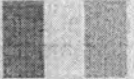

Ministerul Afacerilor Interne
Ministry of Internal Affairs

CERTIFICAT DE ÎNREGISTRARI
REGISTRATION CERTIFICATE

RO

(C.2) MINISTERUL AFACERILOR INTERNE

Deținător

1	(A) Număr de înregistrare	MAI 50655	
2	(I) Data înregistrării	28.10.2019	
3	(E) Număr de identificare	WV1ZZZ7HZKH130189	
4	Seria cărții de identitate	N605701	
5	(J) Categoria	AUTOVEHICUL SPECIAL MI	
6	(D.1) Marca	VOLKSWAGEN	
7	(D.2) Tipul Variantă	JUD. 1041	
		TRANSPORTER	
8	Masa [kg]	(G) Proprie	2850
		(F.2) Totală max. autorizată	3200
Seria și nr. certificatului E 5655			

9	(S) Număr total de locuri	5
10	(R) Culoare	ROSU
11	(B) Anul fabricației	2019
12	Observații	
<p>Certificat eliberat de DIRECTIA GENERALĂ LOGISTICA DIRECTIA ASIGURARE LOGISTICA INTEGRATA</p> <p>La data de 28.10.2019 Semnătura și ștampila</p>		
Seria și nr. certificatului E 5655		

Nr. crt.	(C.3) Unitatea deținătoare/Localitatea	Semnătura șefului unit și ștampila
Seria și nr. certificatului E 5655		

Deltamed SRL

Nr.ord.Reg.Com.: J12/845/1997
 C.I.F.: RO9434372
 Capital social: 2.000 lei
 Sediul: Calea Manastur 70, Ap.30
 Loc. Cluj-Napoca, Judet: Cluj
 Pct.de lucru: Ferma 8, Hala 15
 Loc. Gilau, Judet: Cluj
 Cont: RO29 RZBR 0000 0600 1007 7007
 Banca Raiffeisen Cluj-Napoca
 Cont: RO59 BTRL 0130 1202 9327 48XX
 Banca Transilvania Cluj-Napoca
 Cont: RO78 TREZ 2165 069X XX01 1988
 Trezoreria Cluj-Napoca
 Tel: 0264-371.568; Fax: 0264-371.569
 E-mail: office@deltamed.ro
 Societatea NU aplica TVA la incasare



Client:
Ministerul Sanatatii

Nr.ord.Reg.Com.: - / - / -
 C.I.F.: 4266456
 Sediul: Str. Cristian Popisteanu 1/3
 Loc.: Bucuresti
 Judet: ...
 Cont: RO70TREZ70023660120XXXXX
 Banca: Trezoreria

FACTURA FISCALA

Serie: CJGIL, Numar:2592
 Data emiterii: 29.05.2015

pagina 1/1

Cota T.V.A.: 24,00%

Nr.crt	Cod	Denumire produse sau servicii	UM	Cant.	Preț unitar	Valoare	TVA
1		Autospeciala pentru transport personal si multiple victime pe sasiu MB Sprinter, SS WDB906153EN600949	Buc	1,00	620.740,12	620.740,12	148.977,63
TOTAL						620.740,12	148.977,63

Detalii oferta/ contract: Conform contr. de furnizare nr.23/18.05.2015 inreg. sub nr.DLT20150509/ 18.05.15

Plata se va efectua pana la data scadenta: 28.07.2015

Conf. art.155, alin.6 din Codul Fiscal: "Semnarea si stampilarea facturii nu sunt obligatorii".

Semnatura si stampila

Delegat: Petru Melinte

Cl. Seria: Numar:

Mijlocul de transport:

Expedierea s-a efectuat in prezenta

noastra la data de: 29.05.2015

Semnatura de primire

Total fara TVA:

620.740,12 lei

TVA:

148.977,63 lei

Total factura, inclusiv TVA: 769.717,75 lei

Nume: Gavrilă Georgeta Daniela

Cl: KX 643222

CNP: 2831102011155



Furnizor: U.M. 0276
 Nr. de înmatriculare în Registrul
 comerțului/anul: Legea 121/1996
 Nr. de înregistrare fiscală: R4203997
 Sediul: Str. Banu Dumitrache, Nr. 46, Setor 2
 Județul: București
 Contul: RO86TREZ23A610500580101X
 RO05TREZ23A610500580102X
 Banca: D.T.C.P.-M.B

AVIZ DE ÎNSOȚIRE A MĂRFII

Nr. 172
 Data 11.10.2019
 (ziua, luna, anul)

Cumpărător: ISU Gorj
 Nr. de înmatriculare în Registrul
 comerțului / anul :
 Nr. de înregistrare fiscală:

 Sediul :
 Județul : Gorj
 Contul :
 Banca :

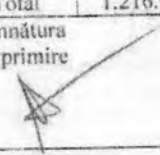
Nr. Cri.	SPECIFICAȚIA (produse, ambalaje etc.)	U.M.	Cantitate livrată	Preț unitar (cu TVA) - lei -	Valoare - lei -
0	1	2	3	4	5
1	Ambulanță tip B 4X4	CPL	3	405.664,50	1.216.993,50
-----TERMINAT-----					
Serii șasiu:					
WV1ZZZ7HZKH131447 MBL 00653					
WV1ZZZ7HZKH131547 MBL 00654					
WV1ZZZ7HZKH130189 MBI 00656					
Recepționat integral mijlocul fix					
Col. Inspector Șef Balaceu Augustin					
Date privind delegația					Total
Numele delegatului Popescu Adrian C.I. Seria GZ nr. 480021					1.216.993,50
eliberat de SPCLEP					Semnătura de primire
Mijlocul de transport .nr					
Expedierea s-a făcut în prezența noastră la data de 11.10.2019					
Ora..... Semnăturile.....					

POR

Proiect „Îmbunătățirea capacității de intervenție la urgențele medicale – Regiunea Sud-Vest”

T X. Art. 58.01.02